

KUÁEN

PANTALÓN NEW LODGE MUJER

 **Caltex** SpA.
CERTIFICACION DE CALIDAD TEXTILES, CUEROS Y CALZADOS



**RODILLAS PREFORMADAS
ANTI-DESGARRO**

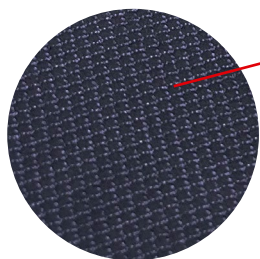

TALLAS DISPONIBLES: XS - S - M - L - XL - XXL

CARACTERÍSTICAS

- **COMPOSICIÓN:** 88% Nylon - 12% Spandex Ripstop / 150 GSM
- Tejido stretch para mayor comodidad y calce insuperable.
- Tecnología QuickDry que otorga un secado más rápido.
- Variedad de bolsillos técnicos.
- Tela fabricada en Ripstop que le proporciona más resistencia a la abrasión.
- Incluye cinturón.
- Colores disponibles: Azul - Beige - Negro

TECNOLOGÍAS



PROTECCIÓN
UV



RESPIRABLE



BOLSILLOS
TECNICOS



COSTURAS
REFORZADAS



PROPIEDADES
RESISTENTE
A LA ABRASIÓN



QUICK DRY

INDUSTRIAS



LOGISTICA



CONSTRUCCIÓN



MINERIA



INDUSTRIAL



PESCA



AGRICULTURA



FORESTAL



INDUSTRIA ALIMENTICIA

INDICACIONES DE LAVADO

Se recomienda lavar esta prenda con detergente común en agua fría. Se recomienda dejar secando por el reverso de la prenda. Verifique la integridad del productos antes de ser utilizado en caso de detectar daño, desechélo.

TABLA DE MEDIDAS

TALLA	XS	S	M	L	XL	XXL
A: Cintura	70 - 74	74 - 78	78 - 82	82 - 86	86 - 90	90 - 94
B: Largo total	101	101	103	103	105	105

¿Cómo debes medirte?

A) Contorno de cintura: Posiciona la huincha al extremo del borde izquierdo de la cintura como punto de partida, estire la cinta hasta llegar al otro extremo de la cintura y obtendra la mitad del diametro total del contorno de cintura.

B) Largo total: Posiciona la huincha al final de la pretina y estira la huincha de medir hasta el final de la basta, obteniendo asi el largo total del pantalon.

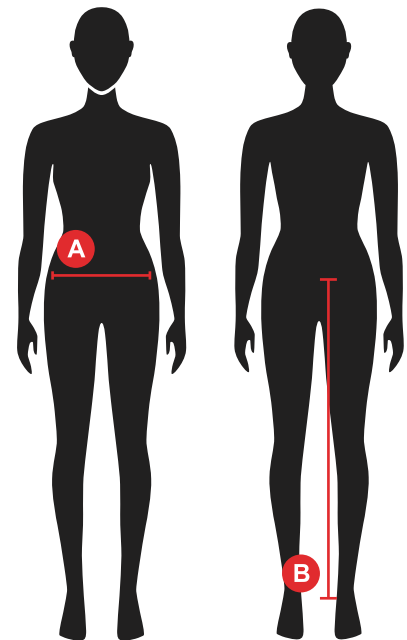

COLOR	TALLA	CÓDIGO
AZUL MARINO	XS	JPB210
	S	JPB211
	M	JPB212
	L	JPB213
	XL	JPB214
	XXL	JPB215

COLOR	TALLA	CÓDIGO
BEIGE	XS	JPD220
	S	JPD221
	M	JPD222
	L	JPD223
	XL	JPD224
	XXL	JPD225

COLOR	TALLA	CÓDIGO
NEGRO	XS	JPF301
	S	JPF302
	M	JPF303
	L	JPF304
	XL	JPF305
	XXL	JPF306